

Edouard Turpin
42 RUE EDOUARD VAILLANT

06 08 02 65 45

95600 Caubonne

EDTURPIN@HOTMAIL.COM

- I PROJET PERSONNEL
- II PROJET AU SEIN D'ARCHITECTEA
- III PROJET AU SEIN DU BETURE INFRASTRUCTURE
- IV PLANS SUR CALQUES
- V WEBDESIGN

Centre Commercial

Beirut Mall - Chihab - 1230

Beyrouth - Liban



Suite...

Dans le cadre de la construction d'un centre commercial à Beyrouth, l'aménagement de la partie extérieure a demandé une attention particulière.

Afin de mettre en valeur le centre commercial, des végétaux haut de silhouette tel que des Cupressus sont disposés aux abords de l'entrée et des plans d'eau.

Pour créer un espace privé, à l'écart de la route, un mail de Phoenix et de Trachycarpus est mise en place.

La partie paysagère extérieure est mise en valeur par un choix de végétaux alliant des qualités à la fois esthétiques, décoratives et odorantes.

La décoration paysagère intérieure est centrée sur l'aventure. Les végétaux choisis sont des espèces exotiques: ficus, bananiers, kentya, aphelandra... Cet ensemble a l'avantage d'avoir une feuillaison persistante, panachée, d'être d'entretien facile et peu consommateur d'eau.

Les photomontages présentent le projet d'aménagement paysager intérieur et extérieur du centre commercial



Plan Local d'Urbanisme P.L.U. - FAN de Clairfayts

Clairfayts

DETERMINATION DES QUALITÉS PAYSAGÈRES -
POINTS DE VUE RÉVÉLANTE

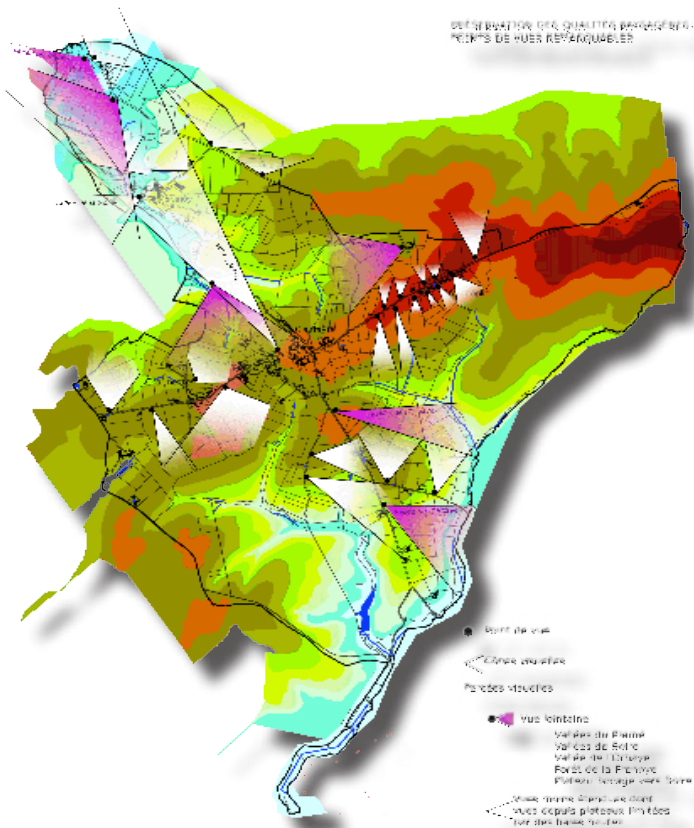

0 10 20 30 40 50 60 70 80 90 100

Clairfayts - Etude conjointe FAN / PLU - Réalisation [A]

Le PLU et l'étude FAN sont deux démarches qui ont le même objectif: aménager, structurer et consolider le territoire communal.

Dans le cadre du PLU et de l'étude FAN, j'ai réalisé l'ensemble de la charte graphique: cartes d'analyses des structures existantes de la commune (voirie, infrastructures, paysage et environnement...).

L'ensemble de ces réalisations: cartes, photos sont élaborées avec les logiciels: Illustrator, Photoshop et VectorWorks sous Mac

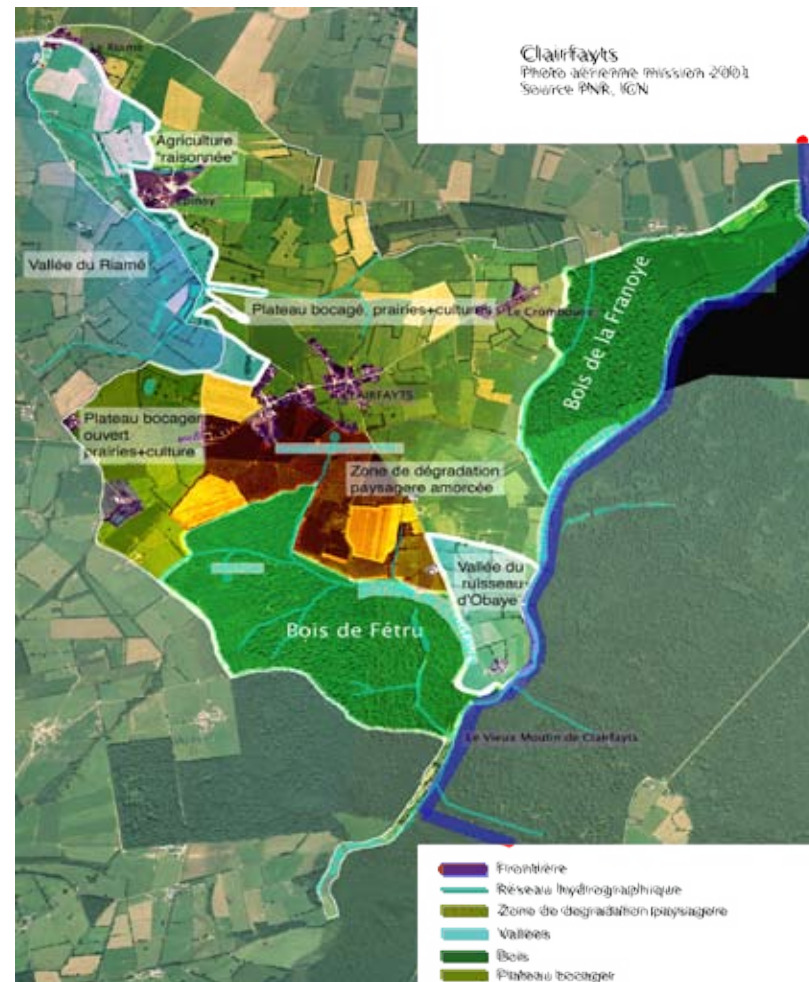

Clairfayts
Photo aérienne mission 2003
Source PNR, IGN

Suite...

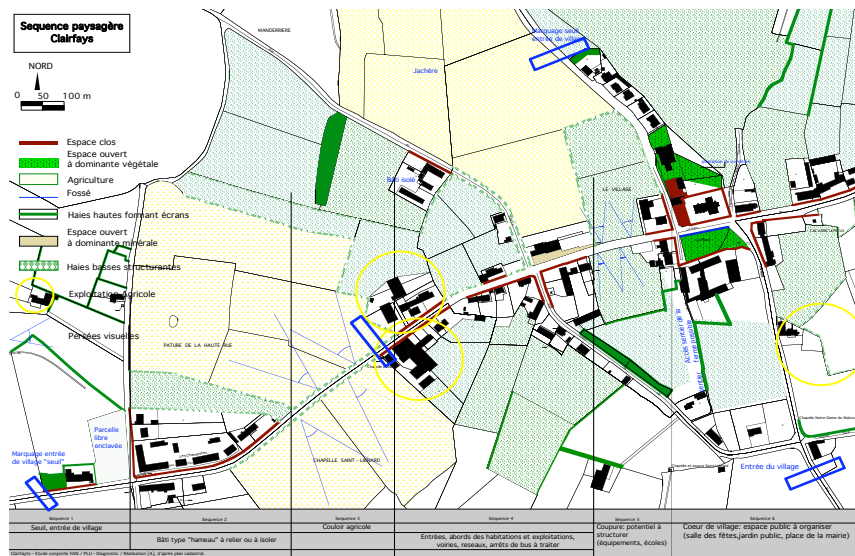

Séquence paysagère.

Santé et actions sociales

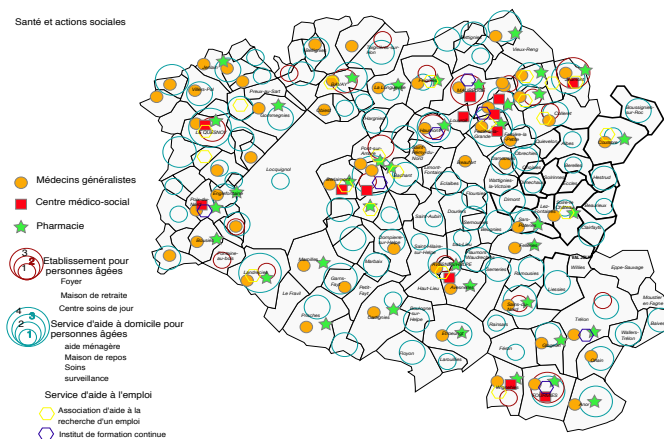

Carte d'analyse des infrastructures de la commune.



Analyse typographique des voiries.



Analyse typographique des voiries.

Concours *Equihen* Rehabilitation de logement

Dans le cadre de réaménagement de résidence, la ville d'Equihen a mis en place un concours d'architecture.

Ce concours a pour objet la réhabilitation de la résidence Grand Air.

Une proposition des aménagements extérieurs fut proposée avec comme thème principal: un Mail Océan.

Ce Mail-océan accueille une déclinaison de végétaux dunaire.

Ce photomontage réalisé d'après un reportage photo prise sur place, montre le projet de la réhabilitation proposée.



Plans sur calques *Plans sur calques* *Plans sur calques*
Plans sur calques *Plans sur calques* *Plans sur calques*

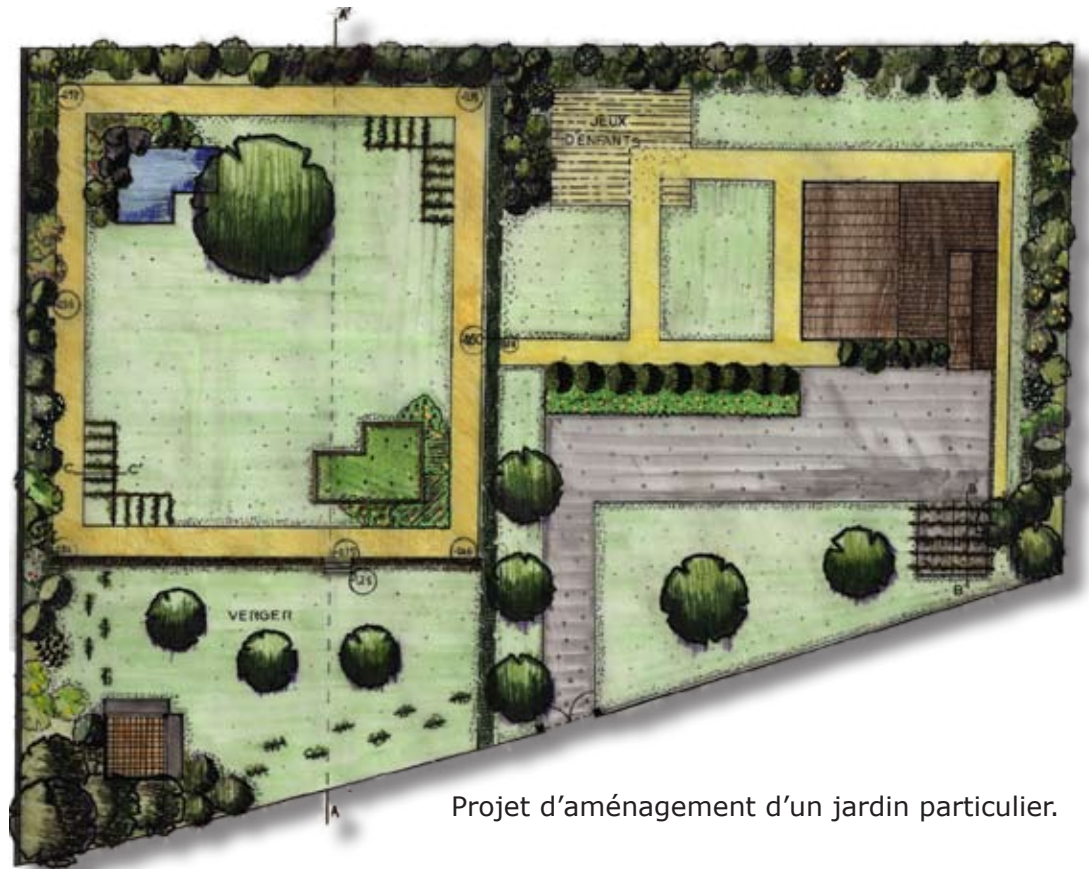
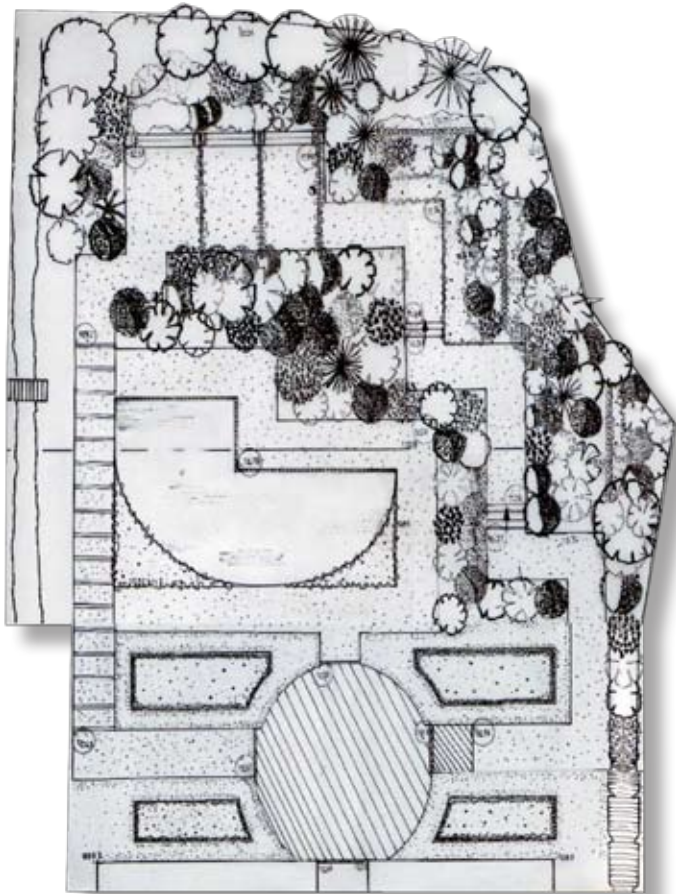

Projet d'aménagement d'un jardin particulier.

Projet de réaménagement de l'espace pépinière du Lycée horticole de St Germain-en-Laye.

Webdesign Webdesign Webdesign

Conception et réalisation de site internet communautaire (1) ou d'entreprise (2)

Conception:

- Ⓞ Elaboration du cahier des charges,
- Ⓞ Conception de storyboard,
- Ⓞ Arborescence de navigation (3)
- Ⓞ Réalisation de la charte graphique (1 & 2)

Réalisation:

- 001 Intégration de la charte graphique
 - 101 Développement des pages internet
 - 010 Mise en place de forum
 - 111 Référencement de site
- <http://www.tresodon.net>
<http://www.ed-world.com>

Maintenance:

- Ⓞ Gestion du FTP
- Ⓞ Maintenance du site internet

